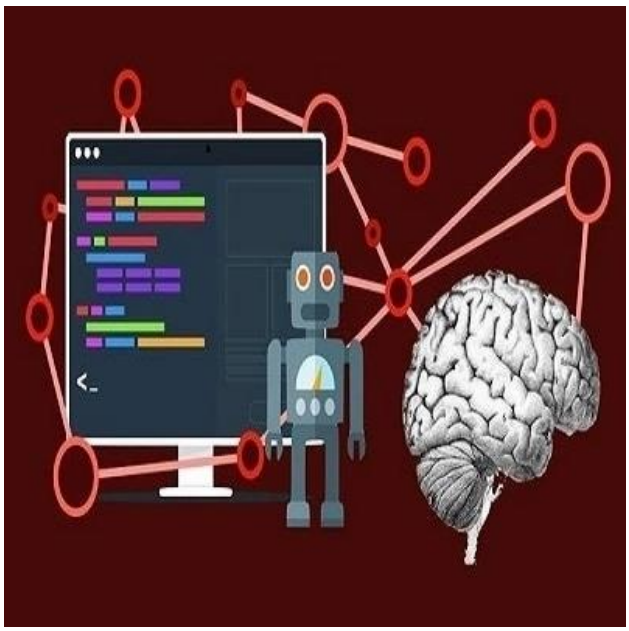

РЕПОРТАЖ
по итогам информационной лаборатории «Моделирование процессов»

В Сети Атомклассов проекта «Школа Росатома» завершилось событие-информационная лаборатория «Моделирование процессов». Мероприятие проходило с 18 по 20 сентября 2023 г. в режиме онлайн. Конкурс был подготовлен и проведен по инициативе МОУ СОШ № 50 г. Твери для учащихся школ-участниц Сети Атомклассов проекта «Школа Росатома». В игре приняли участие представители 18 школ:

- г.Снежинск, Гимназия № 127 имени академика Е.Н.Аврорина
- г. Тверь, МОУ СОШ №50
- г. Заречный, Пензенской обл., МОУ «Лицей № 230»
- г.Снежинск, МБОУ СОШ №121
- г.Глазов, МБОУ "СШ №15" имени В.Н.Рождественского
- г.Снежинск, МБОУ № 135 имени академика Б.В. Литвинова
- г.Ангарск, МАОУ "Ангарский лицей №2 им. М.К. Янгеля"
- г. Лесной Свердловская обл., МБОУ СОШ №64
- г.Заречный Пензенской обл., МАОУ Гимназия № 216 "Дидакт"
-г. Заречный Свердловской обл., МАОУ ГО "СОШ №3"

- г.Нижний Новгород, МАОУ "Школа Н. 30 им. Л. Л. Антоновой"
- г. Новоуральск, МАОУ "Лицей 56"
- г. Севастополь, ГБОУ СОШ № 54
- г.Сосновый Бор, МБОУ "СОШ №1"
- г.Сосновый Бор, МБОУ "Средняя общеобразовательная школа №2 им. Героя РФ А.В. Воскресенского"
- г.Удомля Тверская область, МБОУ СОШ N 5
- г.Удомля Тверская область, МБОУ «Удомельская гимназия №3 им.О.Г.Макарова»
- г.Апатиты Мурманской обл., МБОУ СОШ № 4

В общей сложности в мероприятии приняло участие 88 человек.

Лаборатория проводилась для команд учащихся 7-9-х классов образовательных учреждений Проекта «Школа Росатома». Для участия необходимо создать разновозрастную команду из 5 человек, увлекающихся разными предметными областями.

Сначала ребята встретились на мастер-классе и познакомились с учебными материалами (онлайн) . В дальнейшем командам предстояло разработать информационную модель развития популяций. Нужно отметить, что многие команды справились с этим заданием великолепно!

По итогам события победителем стала команда «Глазов» г.Глазов.

2 **место** разделили команды: «@» г.Нижний Новгород и «Юность» из г.Тверь, МОУ СОШ № 50.

3 место жюри отдало сразу четырём командам: «Атомный переполох» МБОУ «СОШ №2 имени Героя РФ А.В. Воскресенского», г. Сосновый Бор , «Гибридные дистанты» МБОУ «СОШ№1»,г.Сосновый Бор, «РМИД»«МАОУ ГО Заречный «СОШ №3» , «Коты учёные» «Гимназия № 127 имени академика Е.Н.Аврорина», г. Снежинск .

Всем огромное спасибо за участие! Надеемся на дальнейшее сотрудничество!