Проект «Школьная инициатива»

СОШ №50
Тверь

«ЗЕЛЕНЫЙ КЛАСС»

создание
учебно-экологического комплекса
под открытым небом
(подиума – кафедры и перекрытия над ним)

Инициативная (проектная) группа:

1. **Козлова Полина, ученица 10-А класса**
2. **Мелешко София, ученица 10-А класса**
3. **Вернигора Анжелика, ученица 10-А класса**
4. **Калинин Артем, ученик 10-А класса**
5. **Ровенская Анастасия, ученица 10-А класса**

Кураторы проекта:
учитель русского языка и литературы
Мелешко Лидия Валериевна
учитель истории и обществознания
Мещерякова Наталья Александровна

Проблема благоустройства пришкольной территории МОУ СОШ №50 стала актуальной с первых лет ее существования и по мере роста и развития школы остаётся актуальной для нас и в настоящее время.

Проект «Школьная инициатива» в МОУ СОШ №50

Сроки реализации:
01.12.2022-18.01.2023

Девиз «От инициативы к действию»

"Территория досуга"

Цель: Благоустроить и озеленить школьную территорию для создания комфортного времяпровождения, а также добиться экологического и безопасного пространства

Проект занял 1 место за конкурсе "Проектный Олимп"

"Экологическое пространство"

Цель: Привлечь внимание школьников к проблемам экологии

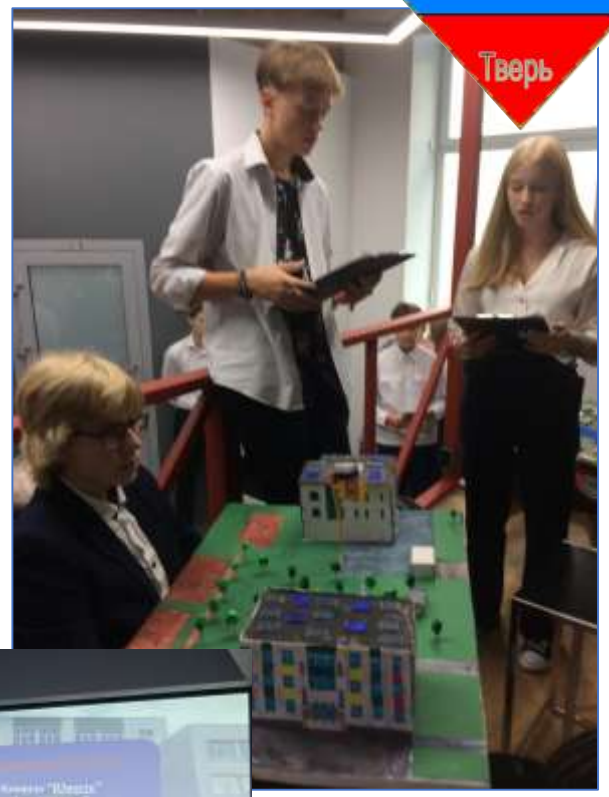

Проект занял 2 место на конкурсе "Проектный Олимп"

"Зеленый класс"

Цель: создание на территории школы нового учебно-экологического комплекса "Зеленый класс" – подиума-кафедры под открытым небом

Победитель школьного этапа

муниципального Проекта «Школьная инициатива - 23»

Итоги общешкольного голосования "Школьная инициатива"

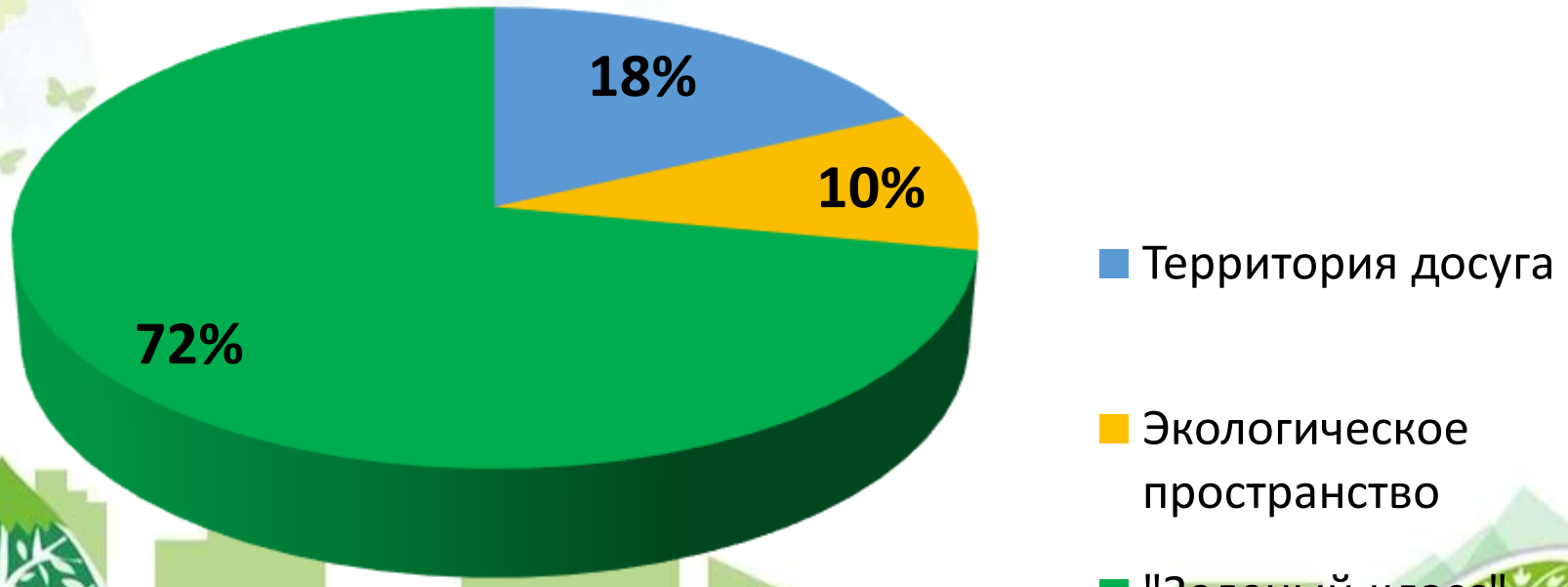

Актуальность проекта

Создание учебно-экологического комплекса на пришкольном участке и организация занятий на открытом воздухе популяризируется как важное средство повышения познавательной активности учащихся в различных предметных областях.

Благоустройство новой образовательной зоны является важным событием для всех участников образовательного процесса, т.к. представляет не только современную оздоровительную технологию, но и возможность достижения определенной оценки и уровня управления, сотрудничества и определенных результатов воспитания и обучения.

Цель проекта:

создание на территории школы нового учебно-экологического комплекса «Зеленый класс»

Задачи проекта:

Создать инициативную группу

Разработать нормативно-правовую базу, обеспечивающую инновационную деятельность по организации пространства пришкольной территории с учетом реализованных ранее проектов благоустройства образовательного учреждения

Подготовить папку-каталог «Проектная документация»

Разработать комплексную программу по использованию учебно-экологического комплекса «Зеленый класс».

Содержание

1. **Краткое описание деятельности** с.3
2. **Введение** с.4

   Актуальность проекта

   Цель и задачи
3. **Основная часть** с.6

   Анализ ситуации и ожидаемые результаты

   Проектное решение

   Оценка необходимых для реализации проекта ресурсов
4. **Описание ожидаемых результатов, окупаемость проекта** с.9

   Ожидаемые результаты

   Окупаемость проекта

   Этапы проекта
5. **Заключение** с.10
6. **Приложение**

Проект по объекту «Капитальный ремонт дворовой территории МОУ СОШ №50» включает «Схему планировочной организации земельного участка», разработан на основании технического задания на выполнение проектных работ, нормативных документов, действующих на территории РФ.

Представлена характеристика земельного участка, экологическая обстановка которого соответствует нормативным требованиям.

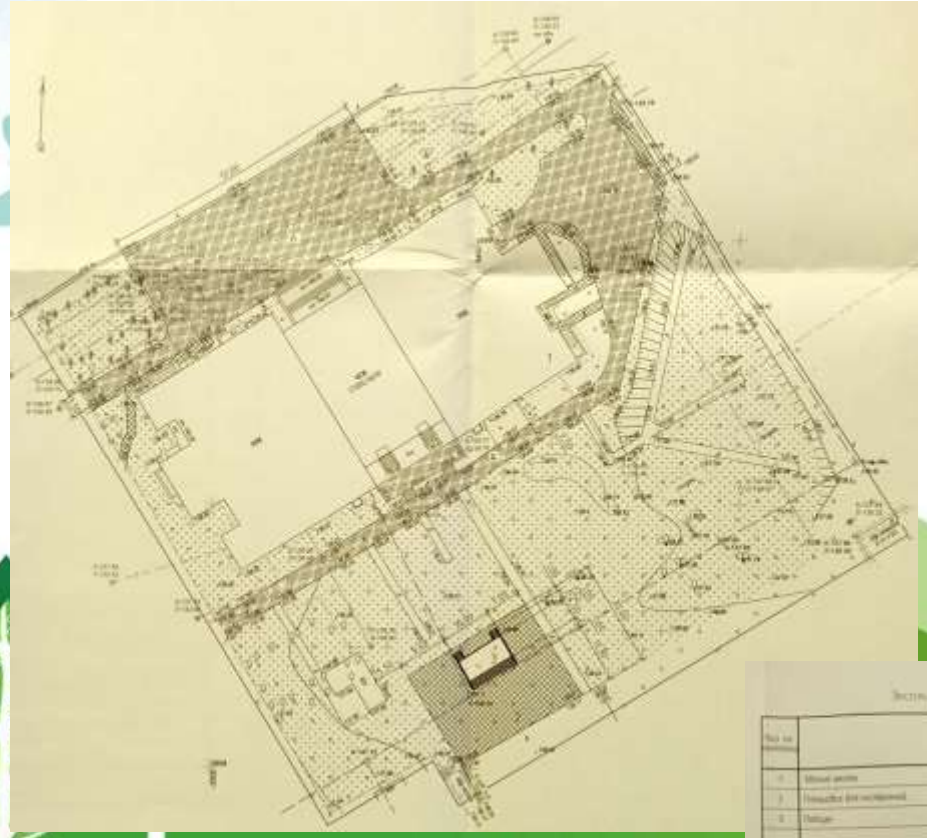

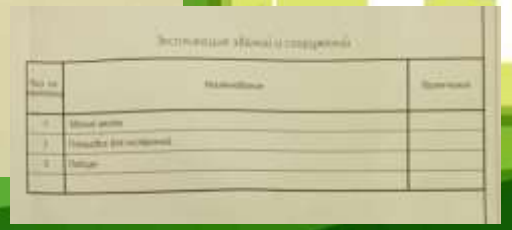

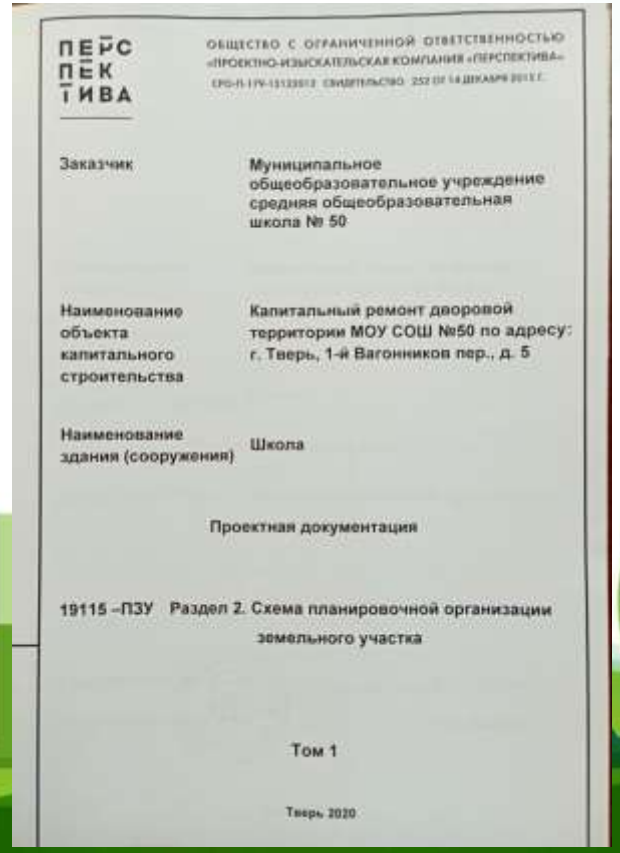

ПЕРСПЕКТИВА

ОБЩЕСТВО С ОГРАНИЧЕННОЙ ОТВЕТСТВЕННОСТЬЮ «ПРОЕКТНО-ИЗЫСКАТЕЛЬСКАЯ КОМПАНИЯ «ПЕРСПЕКТИВА»

СРО-П-179-13122012 СВИДЕТЕЛЬСТВО 252 ОТ 14 ДЕКАБРЯ 2012 Г.

Заказчик	Муниципальное общеобразовательное учреждение средняя общеобразовательная школа № 50
Наименование объекта капитального строительства	Капитальный ремонт дворовой территории МОУ СОШ №50 по адресу: г. Тверь, 1-й Вагонников пер., д. 5
Наименование здания (сооружения)	Школа

Проектная документация

19115 –ПЗУ Раздел 2. Схема планировочной организации земельного участка

Том 1

Тверь 2020

Проект предусматривает устройство:

- новой дорожной одежды по существующим проездам, площадкам и тротуарам;
- площадки для построения плаца;
- **подиума (кафедры) и перекрытия над ним;**
- ступеней к аварийным выходам;
- площадь озеленения по законам ландшафтного дизайна.

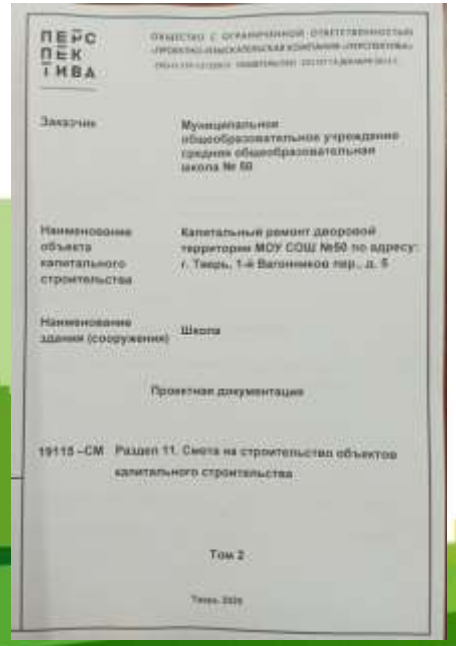

ПЕРС ПЕК ТИВА

Общество с ограниченной ответственностью «Проектно-изыскательская компания «Перспектива»

Заказчик: Муниципальное общеобразовательное учреждение средняя общеобразовательная школа № 50

Наименование объекта капитального строительства: Капитальный ремонт дворовой территории МОУ СОШ №50 по адресу: г. Тверь, 1-й Вагонников пер., д. 5

Наименование зданий (сооружений): Школа

Проектная документация

19115 –СМ Раздел 11. Смета на строительство объектов капитального строительства

Том 2

Тверь 2020

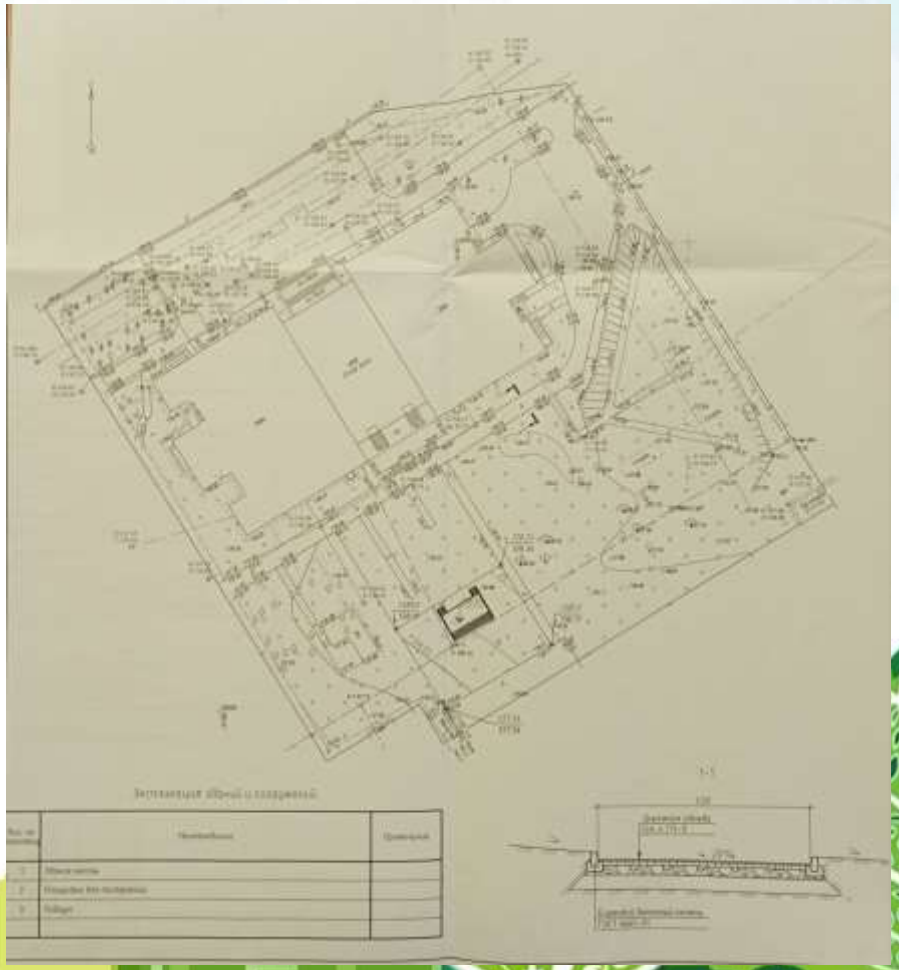

Ожидаемые результаты:

Учебно-экологический комплекс «Зеленый класс» должен функционировать в таких направлениях как

- ✓ учебный кабинет под открытым небом (создание дополнительных учебных мест при соблюдении санитарно-гигиенических норм);
- ✓ учебно-опытная площадка для исследований;
- ✓ зона экологической практики экологического отряда школы; профориентация;
- ✓ площадка для проведения внеклассных мероприятий и мероприятий районного, муниципального, регионального уровней.

Заключение

Создать такой единый учебно-экологический комплекс, где можно было бы реализовать все свои способности, запросы, интересы – таков был замысел данного проекта.

Все задачи на данном (первом) этапе проекта, решены.

1. Объединили усилия учащихся и учителей нашей школы и создали Школьный инициативный совет для подготовки и реализации проекта.
2. Разработали нормативно-правовую базу, обеспечивающую инновационную деятельность по организации пространства пришкольной территории с учетом реализованных ранее проектов благоустройства нашей школы.
3. При участии ООО «Проектно-изыскательская компания «ПЕРСПЕКТИВА» подготовили и оформили папку-каталог «Проектная документация».
4. Приступили к созданию комплексной программы по использованию учебно-экологического комплекса «Зеленый класс».

Мы надеемся, что наш проект будет реализован в полном объеме и «Зеленый класс» /**подиум (кафедра) и перекрытие над ним/** станет площадкой, где каждый будет чувствовать себя комфортно, получит широкие возможности для самореализации на пользу себе и другим, обретет опыта жизненного успеха.

Спасибо за внимание!